

The logo consists of a bright orange shape that is a semi-circle on the right side and a rounded rectangle on the left side. The text "BRANDING BUREAU" is centered within this shape in white, uppercase letters.

BRANDING
BUREAU

An orange folder icon with a tab on the top left, set against a dark gray background. The word "PORTAFOLIO" is written in white, uppercase letters on the front of the folder.

PORTAFOLIO

b i e n v e n i d o s

**NUESTROS
CLIENTES**

**NUESTRAS
MARCAS**



ReySac
SACOS DURAN



INDURA®
Tecnología a su Servicio

LONGITUD 79
By Sigüenza Vintimilla



enriqueciendo
el **CORAZÓN**



enriqueciendo
el **CORAZÓN**

Concurso / 100 MEJORES MARCAS DEL ECUADOR

Convocado por ANIMA, MUCA y Universidad Casa Grande Campus Guayaquil

Logotipo "Enriqueciendo el corazón" / Finalista

Cliente: Indura Ecuador

Desarrollo: Camapaña interna

FERTIANDINO[®]

odonto
C A R E
NOS OCUPAMOS DE SU SALUD 

syngenta[®]

MEL/SSA
KLE/N





Creando Lazos

DAVVO
SUSHI FUSIÓN



VIPRESA



SabroStar Fruit Company

— CALIDAD PARA EL MUNDO —



SabroStar Fruit Company

— CALIDAD PARA EL MUNDO —

Concurso / 100 MEJORES MARCAS DEL ECUADOR

Convocado por ANIMA, MUCA y Universidad Casa Grande Campus Guayaquil

Logotipo "Sabrostar Fruit Company" / Ganador 100 mejores marcas del Ecuador

Cliente: Sabrostar Fruit Company

Desarrollo: Creación de logotipo e Identidad corporativa

Nutrigarden[®]
By **FERTIANDINO**[®]



Orgull  **samente**



Holiday Inn[®]

Guayaquil - Airport



JUANPATIÑO

COSTA
SUR



SV
E M P R E S A S
SIGÜENZA
VINTIMILLA



SKY[®]
BUILDING 



Biscocho
DELI SHOP
PANADERÍA



Sky Club

*Tropi
Chips*





imprenta
segura

gcity

sound design

TRIPY-TRIPY
halloween 2010



TIWINTECH

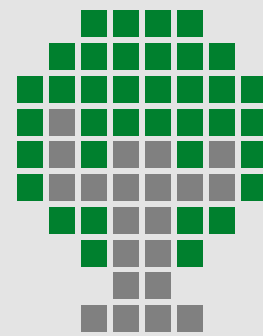

PIXEL TREEMUSIC

IT'S
Miller[®]
TIME.



**BRANDING
& CAMPAÑAS**



SabroStar Fruit Company™
— CALIDAD PARA EL MUNDO —

We export fresh fruit
worldwide surpassing our client's expectations and delighting consumers thanks to the collaboration of the best human talent, cutting edge technology and quality production processes.

We are present in several countries throughout the world, exporting not only fresh and top quality products, but also delivering in each box a guarantee of security, trust and the work of over 3000 Ecuadorian families contributing to the country's growth and progress.

Behind those sweet moments that you share with your family, so natural and filled with joy, there is something more: the delicious taste of eating right. Inside each and every single one of those products that contribute to your daily growth is the product of the effort of thousands of people who have turned Sabrostar Fruit Company into a fruit exporting company, that under the direction of the best human talent, cutting edge technology and high quality production processes have set Ecuador's name really high.

Our products bring the best of our land and our people to different cultures across the world because the quality, freshness and sweet taste of our fruit is the result of our love and effort.

SabroStar Fruit Company™
— CALIDAD PARA EL MUNDO —



The number of our exportations has grown year-on-year generating as a result, positioning us as one of the main exports in the country.

Currently, thanks to every one of our operations, we have grown as a company, becoming an important organization that supports the development of the country and the professional realization of each one of our collaborators.

OUR
EXPORTS



SabroStar Fruit Company
— CALIDAD PARA EL MUNDO —





DAVAO
SUSHI FUSIÓN

DAVAO
SUSHI

Adrian Flores • Chef Ejecutivo

C.C. Blue Coast

Planta Baja Local 28 Km. 13 Via a la Costa

Cel.: 0999 872 848

aflores8619@gmail.com

Fb. **Davao Sushi Fusion**





 GINA
VON
BUCH
WALD **SPA**



MEL/SSA
KLE/N

**FIESTA
MILLER**

**"ITS MILLER
TIMER"**

DISEÑO DE ESTAMPADO PARA COLECCIÓN EXCLUSIVA MILLER

**HAPPY
HOUR**

DE 6:30 A 8:30 PM

• 2x1 •

COCTELES

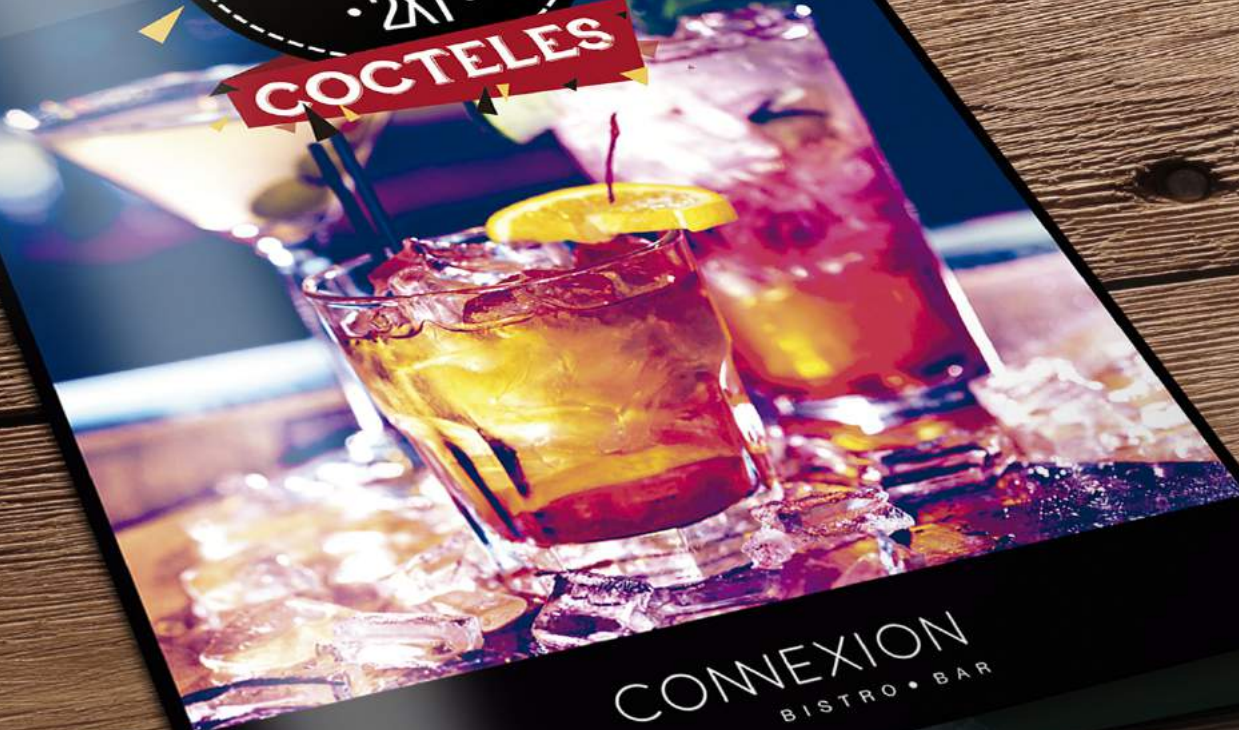

CONEXION
BISTRO • BAR

El mejor apoyo
★ SIEMPRE ★
será

Papá

BRUNCH DOMINICAL

DISFRUTA EN FAMILIA
DESDE LAS 12h00 HASTA LAS 16h00
DOMINGO 19 DE JUNIO

\$33
POR PERSONA

INCLUYE IMPUESTOS

2X1
CERVEZA
NACIONAL

DELICIOSA
oferta gastronómica
para todos los gustos

Holiday Inn
Guayaquil - Airport

¡Síguenos!    @HOLIDAYINNGYE | HOLIDAY INN GUAYAQUIL AIRPORT
RESERVACIONES: (593 4) 371-4610 - WWW.HOLIDAYINN.COM

feliz día
de la
Madre

Holiday Inn
Guayaquil - Airport

BUFFET DOMINICAL*

8 DE MAYO

MÚSICA EN VIVO
SANTIAGO CUARTETO DE CUERDO

PRECIO POR PERSONA **\$43** INCLUYE IMPUESTOS

50% DESCUENTO PARA NIÑOS MENORES

CONEXIÓN
RESTAURANTE

Las mejores
atracciones
para la familia



Explora
GUAYAQUIL

Holiday Inn
Guayaquil - Airport

PRECIO
POR NOCHE
\$99⁹⁹
INCLUYE IMPTOS.



¡Síguenos!    @HolidayInnGYE | Holiday Inn Guayaquil Airport | Reservaciones: (593 4) 3714-610 | www.holidayinn.com

Holiday Inn
Guayaquil - Airport

HOSPEDE
a su grupo con beneficios sin igual



UPGRADE
DESAYUNO
BUFFET
APOYO
LOGISTICO
DESCUENTOS
EN A&B
DESTINO
MULTIACTIVIDAD

INTERNET MÁS VELOZ
DEL MERCADO
DESCUENTOS EN
SALONES PARA EVENTOS
ACTIVIDADES EXTERNAS
SERVICIO DE
ALIMENTACIÓN FLEXIBLE

¡Síguenos!    @HolidayInnGYE | Holiday Inn Guayaquil Airport

*Velvet
Romance*
con tu pareja

Holiday Inn
Guayaquil - Airport



Un día
Sonñado
para mamá

Holiday Inn
Guayaquil - Airport

www.holidayinn.com



ST. PATRICKS DAY
ESTE 13 & 14 DE MARZO

3x2

en **TODAS** las cervezas

PICADITAS PARA 2 PERSONAS

Bandejita Frutos del mar y piña | \$14,00

Bandejita de Alitas | \$20,00

Nacho Cheese Platter | \$14,00



Holiday Inn
Guayaquil - Airport

Velve
ni

Este 14 de Febrero



Holiday Inn
Guayaquil - Airport

ATRAVÉS DE LA VENTANA...



LO ESPERA SU MEJOR RECOMPENSA.



¡Síguenos!



@holidayinnvcl | Holiday Inn Guayaquil Airport | Reservas: (593) 4 2714 410 | www.holidayinn.com

DESDE
\$99

DESPEGAMOS EL

2017
CON LOS MEJORES
BENEFICIOS

PREPAGA Y
AHORRA

10
NOCHES POR
\$1000*

INCLUYE
HABITACIÓN LEI
DESAYUNO
IMPUESTO



*Airport taxes & restaurant no-fee para el IHG® Rewards Club, son incluido más alcohol.

COCTEL NAVIDEÑO

ROOFTOP
CELEBRA EN LO ALTO

8.12.16 | JUEVES | 6.30 PM



Ven y comparte junto a nosotros esta noche de agradecimiento.
¡TE ESPERAMOS!

CONCURSA POR TU NOCHE IDEAL Y MÁS PREMIOS
Confirma tu asistencia: 0987101927 | Traje Coctel



Finalin



**JUAN GABRIEL
PATIÑO AGUILAR**
PILOTO PROFESIONAL
PARAPENTE

JUANPATIÑO

SABROSTAR

Holiday Inn
Guayaquil - Airport



Holiday Inn
Guayaquil - Airport

Holiday Inn® Guayaquil Airport
Av. de las Américas junto al Aeropuerto Internacional J.J. De Oñe
Tel: 4593 (4) 3716610
Holidayinn.com • 1800 - 010 - 351
©2011 InterContinental Hotels Group. Todos los derechos reservados.
Este es propiedad de y es operado de manera independiente por Holiday Inn.



Holiday Inn
Guayaquil - Airport



PHOTO BY JOEL SCHMIDT
John Kerry with his German counterpart, Frank-Walter Steinmeier, on Sunday.
MCDONALD'S MOVES TO HELP MIGRANTS
 The fast-food giant is asking companies to donate advertising space to the United Nations' food program. **PAGE 18**

... of 22
 ... from the
 ... intelligence,
 ... told Condy
 ... 'attack' be-
 ... collection
 ... states does, too.

... his
 ... mascot's
 ... d, "You
 ... be a
 ... fied on both
 ... llege football

... they all look alike?
 James Blake a case of
 ... duct of a real cognitive
 ... kes it hard for people of
 ... distinguish between those
 ... nytimes.com/region

... ding her record as boss
 ... e seeks the Republican nomination,
 ... ly Fiorina has prepared to counter
 ... ccusations that she mismanaged
 ... Hewlett-Packard and callously laid off
 ... workers. nytimes.com/politics



Buffet Navideño Diario
 Todos Días
 18H30 - 23H00
 Conexión Bistro Bar

\$23



Entradas
 Pictos
 Postres

Cenas Navideñas
 Noche Buena 24 DIC
 Año Nuevo 31 DIC
 18H30 - 23H00
 Conexión Bistro Bar

\$28

\$32

6 atractivos
 proyectos
 pero delisante
 en estas ocasiones

Brunch

Todos los Domingos
 10H00 - 15H00
 Conexión Bistro Bar

\$22

Estaciones de
 Desayuno
 Bocadillos
 Entradas

Coctel de bienvenida

Ningún momento de 5 años según el 50% de la oferta
 Haz tus reservas comunicándote o
 Tel: 04 37 146 10 eMail: asistencia@holidayinngr.com





PIDE UN DESEO

QUE LA MAGIA DE LA NAVIDAD
TE ILUMINE Y TE AYUDE A
CONSEGUIR TODOS TUS SUEÑOS.

Holiday Inn
Guayaquil - Airport

Diviértete a lo GRANDE esta

SEMANA SANTA

del 24 al 27 de Marzo



Holiday Inn
Guayaquil - Airport

1 NOCHE

\$45

2 O MÁS NOCHES

\$40

PRECIO POR NOCHE
POR PERSONA
EN BASE A
ACOMODACIÓN DOBLE

¡Siguenos! @HolidayInnGYE | Holiday Inn Guayaquil Airport | Reservas: (593 4) 3714-610 | www.holidayinn.com

san Valentín



A TU MANERA
en familia • en pareja • con amigos

www.holidayinn.com | @HolidayInnGYE | Holiday Inn Guayaquil Airport | reservas@holidayinn.com • eventos2@holidayinn.com • CONEXION BISTRO • BAR



Holiday Inn
Guayaquil - Airport

San Valentín



CENA ROMÁNTICA
19H00 A 23H00

CONEXION
BISTRO • BAR

MARTES

14
FEBRERO

MÚSICA EN
VIVO



ORODELTI

50
AÑOS

CULTIVANDO BANANO
DE LA MÁS ALTA CALIDAD.

GLOBALG.A.P.
The Global Partnership for Good agricultural Practices



Por nuestra calidad, sostenibilidad, y mística de trabajo
somos referentes y líderes de la industria
bananera ecuatoriana.

Edificio Xima Centro de Negocios
Of. 508-509 Km 1,5 Vía Samborondón | Telf. +(5934) 600-6280 | www.orodelti.com

SKY[®]
BUILDING



**¡Bienvenidos al
edificio del futuro!**



{ mimi }

accesorios tejidos a mano

Este
**INVIERNO
SIEMBRA**

**SEMILLAS
CERTIFICADAS
DE ARROZ
INDIA**



INDIA

Semillas de arroz
SFL-12
Fuerte y Rendidor

INDIA

Semillas de arroz
SFL-09
El Todo Terreno

Este
**INVIERNO
SIEMBRA**

**SEMILLAS
CERTIFICADAS
DE ARROZ
INDIA**



UNO COSECHA
lo que **SIEMBRA**

SFL-12



**SEMILLAS CERTIFICADAS
DE ARROZ INDIA**



Ventosa S.A.
y Asociada. Telef. (04) 2902535
o El Avial. Telef. (02) 3876414 o (02) 3970415
Baja (Guayaquil, Balazán, Mosquera, Lompán y Tumbaco)
o al país.

PRONACA



SFL-12
Fuerte y Rendidor

Semilla certificada de arroz recomendada para toda época del año, ideal para diferentes tipos de siembra.

Brinda una cosecha de excelente calidad y rendimiento.



TRATAMIENTO DE LA SEMILLA	Fludioxonil, Metalaxyl-M y Primiphos-Methy
MÉTODO DE SIEMBRA	Siembra voleo 100 kg Siembra transplante 45 kg
TIPO DE SIEMBRA	Riego y secoano
ZONAS DE CULTIVO	Zonas bajas, cuenca del río Guayas

Toda variedad de arroz necesita condiciones climáticas favorables y un buen manejo agronómico para expresar su potencial genético de rendimiento. Estos factores son ajenos a la calidad de la semilla.



CARACTERÍSTICAS AGRONÓMICAS	<ul style="list-style-type: none"> - Porcentaje de germinación: mayor a 90%. - Altura de la planta: 124 cm. - Macollamiento: Intermedio - Muy resistente al acame. - Ciclo de cultivo: 126 - 135 días promedio. - Rendimiento de cultivo: 6 a 8 TM/ha.
CARACTERÍSTICAS DEL GRANO	<ul style="list-style-type: none"> - Desgrane: Intermedio. - Peso de 1000 granos en cáscara: 29 g. - Índice de pilado: 62% - Tamaño del grano: 7.5 mm descascarado - Centro blanco: medio
NUTRICIÓN	Dependiendo del tipo de suelo y requerimiento de nutrientes en cada finca.
ALMACENAMIENTO	Sembrar dentro de los 10 días después de la compra. Mantener este producto bajo sombra
PRESENTACIÓN	Sacos de 45 kg.

INDIA

UNO COSECHA
lo que SIEMBRA

SFL-12



**SEMILLAS CERTIFICADAS
DE ARROZ INDIA**



Ventas S.A.
y Asociada. Telef. (04) 2902535
o El Avial. Telef. (02) 3876414 o (02) 3970415
Baja (Guayaquil, Balazán, Mocache, Lompamba y Tumbaco)
o al país.

PRONACA



SFL-12
Fuerte y Rendidor

Semilla certificada de arroz recomendada para toda época del año, ideal para diferentes tipos de siembra.

Brinda una cosecha de excelente calidad y rendimiento.



TRATAMIENTO DE LA SEMILLA	Fludioxonil, Metalaxyl-M y Primiphos-Methy
MÉTODO DE SIEMBRA	Siembra voleo 100 kg Siembra transplante 45 kg
TIPO DE SIEMBRA	Riego y secoano
ZONAS DE CULTIVO	Zonas bajas, cuenca del río Guayas

Toda variedad de arroz necesita condiciones climáticas favorables y un buen manejo agronómico para expresar su potencial genético de rendimiento. Estos factores son ajenos a la calidad de la semilla.



CARACTERÍSTICAS AGRONÓMICAS	<ul style="list-style-type: none"> - Porcentaje de germinación: mayor a 90%. - Altura de la planta: 124 cm. - Macollamiento: Intermedio - Muy resistente al acame. - Ciclo de cultivo: 126 - 135 días promedio. - Rendimiento de cultivo: 6 a 8 TM/ha.
CARACTERÍSTICAS DEL GRANO	<ul style="list-style-type: none"> - Desgrane: Intermedio. - Peso de 1000 granos en cáscara: 29 g. - Índice de pilado: 62% - Tamaño del grano: 7.5 mm descascarado - Centro blanco: medio
NUTRICIÓN	Dependiendo del tipo de suelo y requerimiento de nutrientes en cada finca.
ALMACENAMIENTO	Sembrar dentro de los 10 días después de la compra. Mantener este producto bajo sombra
PRESENTACIÓN	Sacos de 45 kg.

INDIA





yo
SIEMBRO
semillas de arroz

SFL-12

SFL-09







PLANES DETOX

Valoración
MASA Y GRASA CORPORAL
Planes Detox de
3 - 5 y 10 DÍAS

Lunch
VARIADO, RICO Y NUTRITIVO

LONCHERAS SALUDABLES



SNACKS SALUDABLES



Galletitas de
Avena - Quinoa - Barras de Cereal
Granola - Brownies - Muffins

**INCLUYE
CONSULTA Y DIETA DE 1 MES**
de acuerdo a cada resultado

PLANES NUTRICIONALES



Prepara con Irene Ávila un **NUEVO PLAN DE VIDA MÁS SALUDABLE** para ti y tu familia
alimentate con amor



Tel: 098 488 2840 | La Cumbre Mz. 808 Solar 2 | avivir@gmail.com





Dow AgroSciences

Soluciones para un Mundo en Crecimiento



INSECTICIDA DE ÚLTIMA TECNOLOGÍA PARA
LA PROTECCIÓN DEL CULTIVO DE MAÍZ

Radiant[™] SC
INSECTICIDA

INTEROC  CUSTER





PACKAGING







aliméntate con amor

BARRA DE CEREALES

GRANOLA

FAVORECE AL DESCENSO
DEL COLESTEROL

Mejora el funcionamiento de las neuronas | Elimina la fatiga o insomnio
Celiaquía | Diabetes | Gastritis | Úlceras | Colitis | Arteriosclerosis | Hipertensión



aliméntate con amor

SAL MARINA

ALCALINIZANTE



aliméntate con amor

SNACK

100%

NATURAL

PAPILLA DE FRUTAS
DE TEMPORADA





aliméntate con amor

DETOX

100% NATURAL
ELIMINA LAS TOXINAS
DE TU ORGANISMO

JUBO ORGÁNICO
PLENADO AL PISO
500ml.
PESO NETO
MANTENER EN
REFRIGERACIÓN



avivir

aliméntate con amor

LECHE DE
COCO
PREVIENE LA
DESCALCIFICACIÓN

NO PRESERVATIVES OR ARTIFICIAL FLAVOURS

**Tropi
Chips**

100% NATURE



ECUADORIAN PLANTAIN CHIPS



PLANTAIN

Energy	Fat	Saturates	Sugars	Salt
140 kcl	8 g	1 g	0 g	100 mg
	12%	5%	0%	4%

Of an adult's Reference Intake.
Typical values (as sold) per 85g: Energy 570 kJ/140 kcl



NET WT. 2,9 OZS.
(85 GRAMS)

KRISTALON™

Fertilizante Completo Soluble



ELEMENTOS MENORES
QUELATADOS

**ESPECIAL
18-18-18+3**







**FERIAS &
EVENTOS**











Free music presenta

BLOODY MARY



THE GALLERY

**VIERNES
10 JUNIO
22H00**

MONDO (C.C. Gazocentro 2000 antiguo Gazochies)

\$10 General - **\$15** Barra Libre (VIP)

Artistas invitados

Fittico + George Levi + Chino Cobo

Chino Cobo



PIXEL



No. 19
THE FOUNTAIN

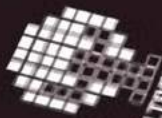

PIXELTREEMUSIC



No. 19
THE FOUNTAIN

ART DEPARTMENT

www.residentadvisor.net/dj/artdepartment

21
MAYO
22H00

Lime [C.C. La Piazza Ceibos]

\$25 Barra libre Hombres / Mujeres

André Salmon
George Levi

Art Department / CANADA
The Fountain

1404



Surf
RESISTENCIA
AYAMPE

-PRESENTA-

M
Baterista
Sábado 7
Malecón de A

Maldonia vello

Baterista de NIÑOSAURIOS con su show como solista
Sábado 7 de abril - 20h30 - Surf Ayampe Restaurant
Malecón de Ayampe, frente al mar, al lado del Hostel 4 estrellas



Surf
AYAMPE

Surf Restaurant Ayampe, presenta:
**LAGUNA ART
AND MUSIC**
Malecón de Ayampe, frente al mar, a lado de Hotel 4 estrellas.

Celebremos el arte y la naturaleza
en honor a la **LAGUNA DE AYAMPE**

SAB.18 + DO.19 DE FEBRERO 17h00

Se recaudarán fondos para proyecto ecológico en la comuna de Ayampe



SOCIEDAD
PUERTORRIQUEÑA
DE ARTISTAS
CONTEMPORÁNEOS

CLANDESTINE ARTISTS

ARTISTS



CLANDESTINE

VE 15.07.11

TECNIFRIO YOYO / 22h00 / \$15 BARRA LIBRE

MDMA

montañita dance music & arts

2011

17 DJS / 4 BANDAS EN VIVO
4 ARTISTAS VISUALES
5 ESCENARIOS NON STOP MUSIC

ENE /28,29,30/ 3DIAS
DE MUSICA, ARTE Y PLAYA

MDMA

montañita dance music & arts

2011

17 DJs / 4 BANDAS EN VIVO
4 ARTISTAS VISUALES
5 ESCENARIOS NON STOP MUSIC

ENE/ 28,29,30 / 3 DIAS
DE MÚSICA, ARTE Y PLAYA

VIERNES
28

DOWN
TOWN
8PM/12AM
GRATIS

SÁBADO
29

ON THE
BEACH
3PM/9PM
GRATIS

MAIN STAGE

10PM/7AM



SHAUN
REEVES



SWEET N
CANDY



GLIMPSE

CAÑA GRILL
ROCK
STAGE

Róndamon
Niñosaurios
Mute
Sr david
Montaña

DOMINGO
30

ON THE
BEACH
AFTERHOURS/7AM
VIP ONLY

CLUB \$15
VIP \$25 [Incluido Afterhours]



air london



ROMPECABEZA



ELECTRO
MUNDO

10 ARTISTAS VISUALES

VIERNES
28

DOWN
TOWN
8PM/12AM

GRATS

Bart

Manito

Roberto Serrano

SÁBADO
29

ON THE
BEACH
3PM/9PM
GRATS

Luis Cedillo
3:00 PM - 3:45 PM

Daniel Campoverde
3:45 PM - 4:30 PM

Lolo Pink
4:30 PM - 5:15 PM

Eitel Krauss
5:15 PM - 18:00 PM

Chino Cabo
18:05 PM - 18:30 PM

George Levi
18:30 PM - 20:30 PM

Jaramila & Bastien
20:30 PM - 22:00 PM

MAIN STAGE ELECTRO MUNDO 10PM/7AM



Pedro Aguirre
21:00 PM - 23:00 PM

Encebolladaman & Jose Elias
23:00 - 1:00 AM



SHAUN
REEVES

Shaun creció haciendo pequeñas fiestas en su natal Detroit empezando en bares y áticos presentando artistas como Magda, Dan Bell y John Tejada. En el 2004 se muda a Berlín y toma por sorpresa a la movida de esa ciudad con su peculiar mezcla de house clásico norteamericano y lo más profundo del sonido post minimal techno y tech house - esto lo lleva a ser requerido en los clubs más importantes de la ciudad como lo son Panorama Bar, Watergate, Beatstreet left, además de su residencia en el Club Der Visionäre, también ha aparecido en DC10 (bosa), Fabric (London), Robert Johnson (Frankfurt), Cityfox (Zurich), Senkeys (Manchester) y en la fiesta de Wolf+Lamb en el Marcy Hotel (NYC). En los últimos años Shaun a florecido como productor con sets para sellos como Wolf & Lamb, Crosstown Rebels y Raum Music, además de remixes a Tracy Thorn (cantante de everything but the girl), doP, Sevil, Paul Ritch y D'Juz, para sellos como strange feeling, Edo y Quartz music.



SWEET N
CANDY

Rico Herschel más conocido por su nombre artístico **SWEET N CANDY** es sin duda una de las piezas más importantes del Berlin Beat. Desde los finales de los 90s ha sido regularmente uno de los más destacados e influyentes artistas de esta escena produciendo techno. Con más de 50 tracks editados por los más importantes sellos de Europa como **Motivation** en el cual debutó en el 2007 pasando por **RavenMusic**, **Obsession**, etc. Ha participado en países tan diversos como México, Japón, Colombia, Estados Unidos, Rusia y en toda Europa. Su sonido es la base del groove house y techno actual con sentires profundos y precisas de funk.



GLIMPSE

Uno de los artistas más prolíficos del momento, **Glimpse** es un verdadero innovador que ha sido capaz de explorar y masterizar varios géneros en su propio e inimitable estilo. Muy pocos artistas son capaces de verdaderamente captar a las más diversas audiencias gustando hasta al público más exigente. Este londinense surgido del underground de su ciudad ha sacado cortes en los más importantes sellos de Europa como son **Fabric 2**, **Warehouse**, **Motivation** y **Wormhole**. Además de haber debutado como artista con un álbum "Rusner" en Crosstown Rebels, sello del maestro del under, Damian Lazarus en el 2010. Sus producciones tienen as base en la música house con elementos de jazz y soul además de un poco de techno creando un estilo innovador que lo catapultaron a ser escogido como uno de los artistas más importantes de Inglaterra por la prestigiosa revista DJ Mag y Mixmag.

DOMINGO
30 ZEN

ZEN
ON THE
BEACH
AFTERHOURS/7AM
VIP ONLY

International
Back 2 Back
Closing
8 am - 1 pm

VISUALES

ADM Armas de Destrucción Masiva
PDRGZ
Daniel Canessa
Jorge Miranda

CAÑA GRILL ROCK STAGE

Róndamon
Niñosaurios
Mute
Sir David
Montaña

CLUB \$15
VIP \$25 (Incluido Afterhours)

A photograph of Alejandro Vivanco, a man with a beard and mustache, wearing a dark leather jacket over a blue shirt. He has his hands behind his head and is looking slightly to the side.

ALEJANDRO VIVANCO

de Cocoon/Cadenza Recordings

DANZOO

en **NATIVA BAMBU**/MONTAÑITA
hosted by **pixel tree music**

veintidos.enero.dosmilonce

Resident **GEORGE LEVI**
Closing **FILITICO**

20h00
USD. \$10 / mujeres **2x1** hasta las **24h00**

<http://www.myspace.com/alejandrovivanco>



PIXEL TREE MUSIC



DANZOO



Cocoon



NATIVA BAMBU

JARAMILLO & BASTIEN

[encebolladoman birthday party]



PIXEL TREE MUSIC



DANZOO



de Pixel Tree Music

DANZOO

en **NATIVA BAMBU/MONTAÑITA**
hosted by pixel tree music

diecinueve.febrero.dosmilonce

Resident GEORGE LEVI
ENCEBOLLADOMAN
DUB CHANNEL

20h00
USD. \$5 / H - M Toda la noche



PABLO CAHN

de Cadenza Recordings

DANZOO

en NATIVA BAMBU/MONTAÑITA
hosted by pixel tree music

quince.enero.dosmilonce

Resident GEORGE LEVI
Closing CHINO COBO

20h00
USD. \$10

<http://www.myspace.com/pablocahnspeyer>

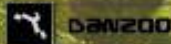

✈️ PIXEL TREE MUSIC - TIWINTeCH Y MOSCARDON PRESENTAN

SEPTA

green party

VIE 17 SEPT. 22h00

INVITADOS

JOSE WATED VS ENCEBOLLADOMAN

ROBERTO SERRANO

CHINO COBO

GEORGE LEVI

\$10 hombres / mujeres

hombres / mujeres 2x1 hasta las 23h00

casa freire



✈️ PIXEL TREE MUSIC Y MOSCARDON PRESENTAN

ORIETA chrem

CHINO COBO - GEORGE LEVI / B2B

ALEX SAPIR [NY - USA]

VIE. 18. JUN / 21h00

HOMBRES \$10 [\$5 CONSUMIBLES]

MUJERES GRATIS HASTA LAS 12 / LUEGO \$5

midi - resto bar / Victor Emilio Estrada 914 e Jenes / GYE. EC

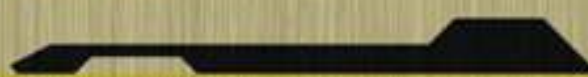

TINFOIL TINFOIL TINFOIL
TINFOIL TINFOIL TINFOIL
TINFOIL TINFOIL TINFOIL
TINFOIL TINFOIL TINFOIL
TINFOIL TINFOIL TINFOIL
TINFOIL TINFOIL TINFOIL
TINFOIL TINFOIL TINFOIL

r e v e r s e

smart • wave



FLOW

EITEL KRAUSS
JOSE NICOLAS
ANDRES ZEVALLOS

soundcloud.com/andres-zevallos

NABIKII / VISUALES

LIME / C.C. Piazza Ceibos Local C-15 / 09.02.11 / 22h00 / \$5

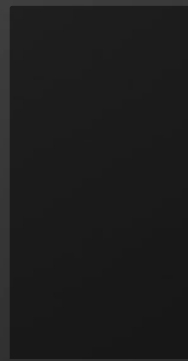
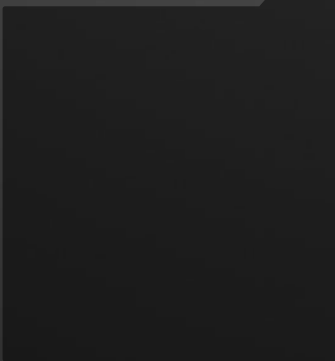
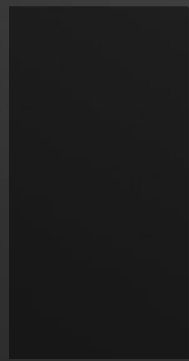
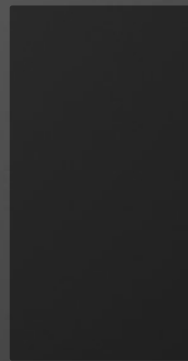
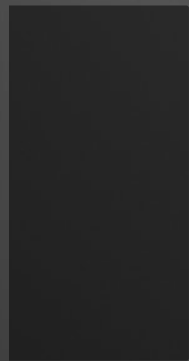
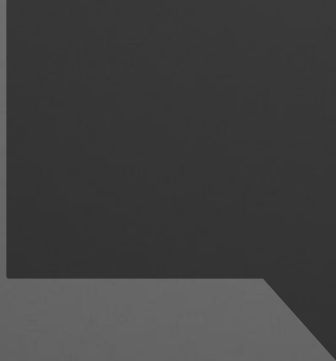
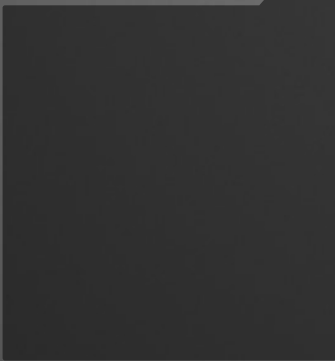
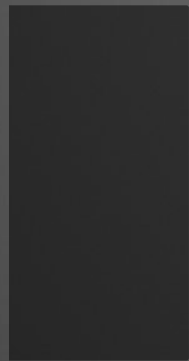

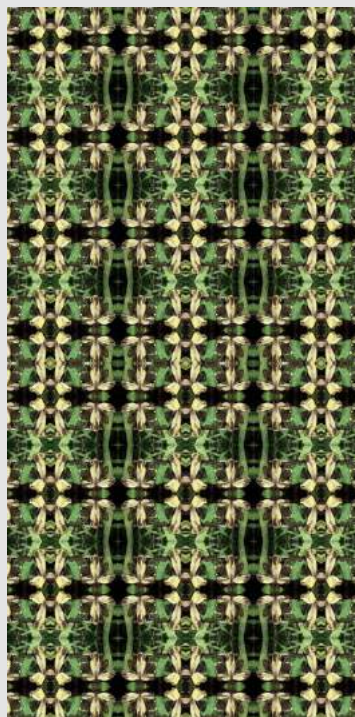

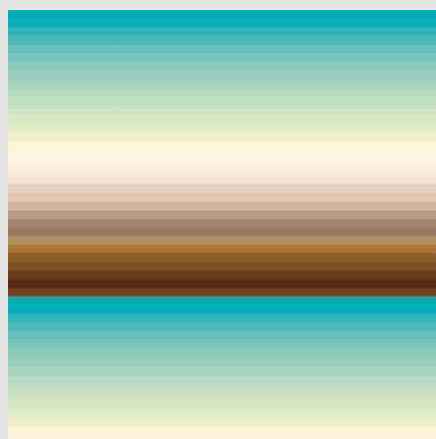
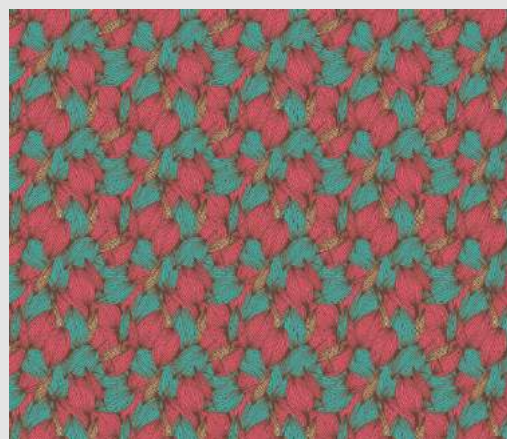
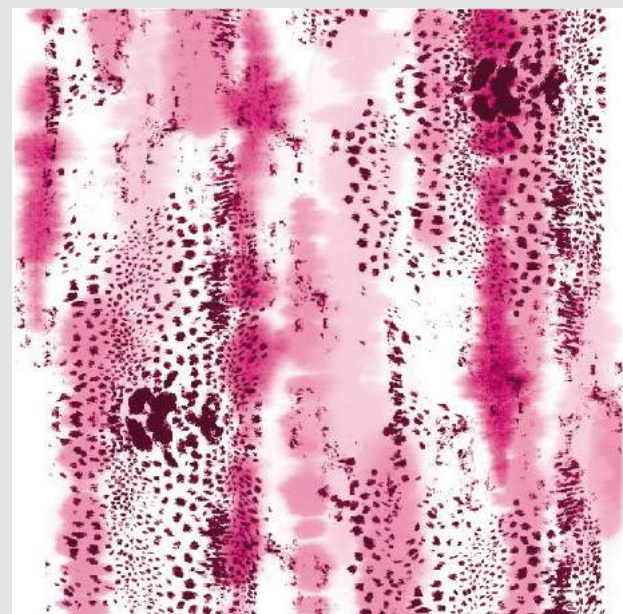
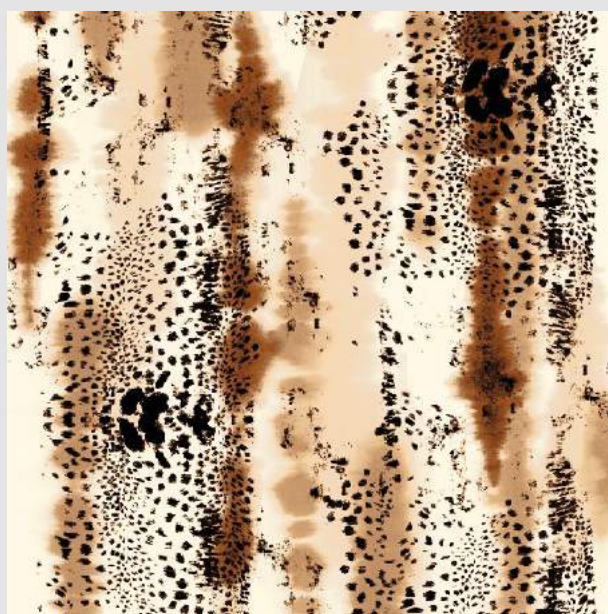
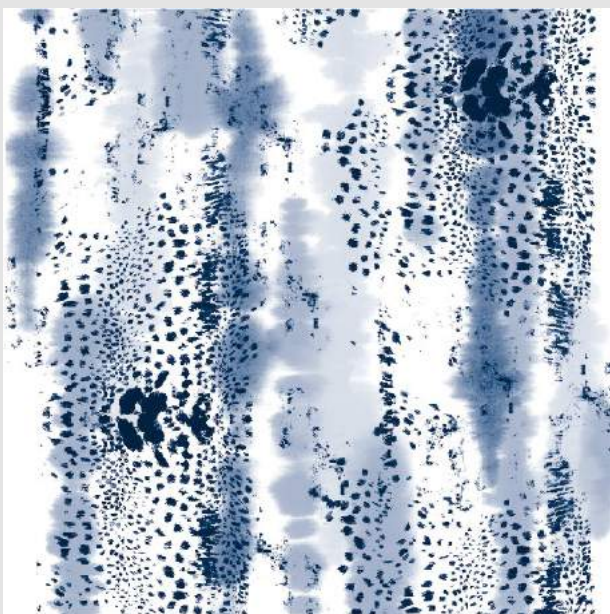











scanbrains

